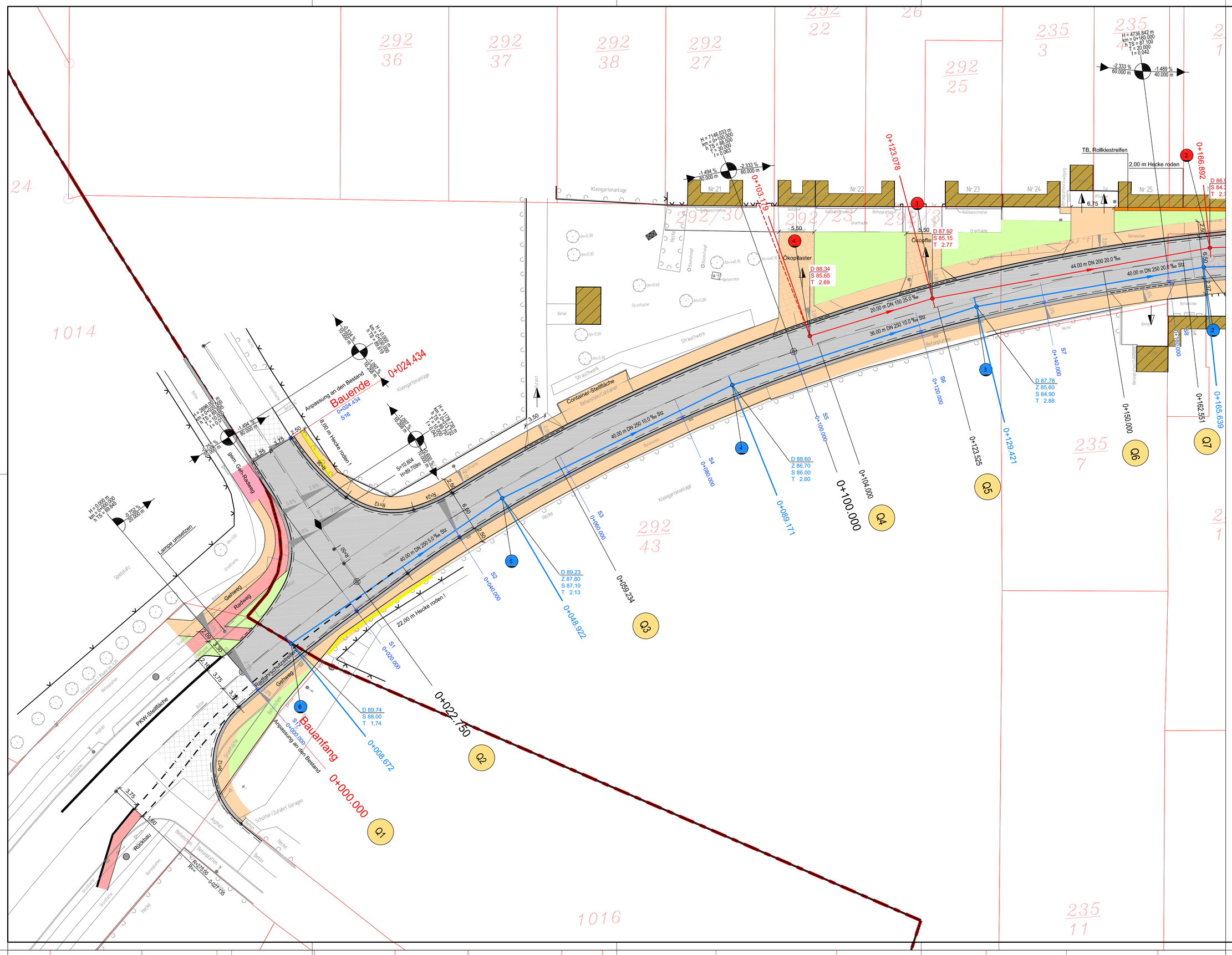

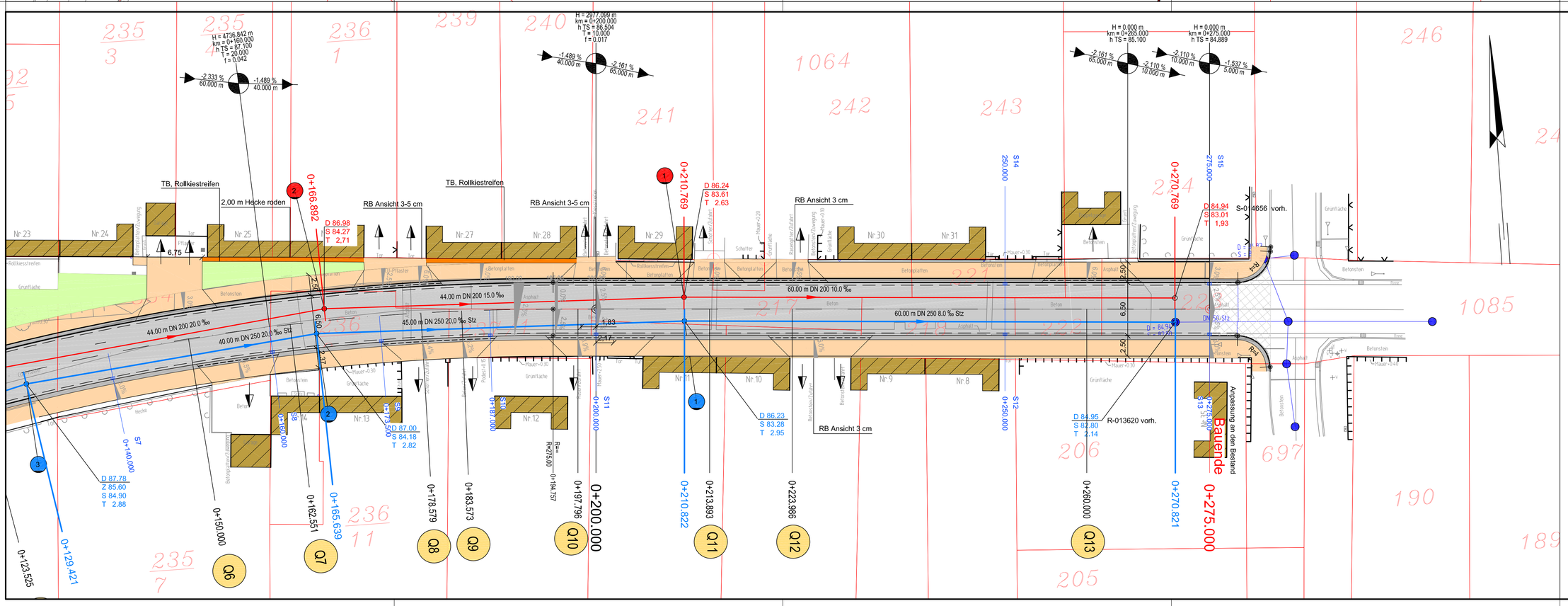

Zeichenerklärung

- Fahrbahn Asphalt
- Gehweg Pflaster
- Gehwegüberfahrt Pflaster
- Grünfläche
- Baum neu mit Wurzelschutz
- Tiefpunkt
- Hochpunkt
- Querneigung
- Neigungsbrechpunkt mit Tangentenschnittpunkt
- Längsneigung (Gefälle, Steigung) Strecke
- Flurgrenze
- Flurstück mit Flurstücksnummer
- Querprofil
- Regenwasserkanal
- Schmutzwasserkanal
- Abschlagsbauwerk

Index	Änderung	gezeichnet	Freigabe: Datum - Name

ENTWURFSPLANUNG

STADT BITTERFELD-WOLFEN TIEFBAUAMT	Unterlage	5
	Blatt	1
Verkehrsflächenvollausbau Querstraße 2. BA Bitterfeld-Wolfen OT Bobbau	Projekt-Nr.	0406
	Datei	L:\0406\S_Vorplanung_Entwurf\CAD\U_S_EP_Lageplan_Variante_4.dwg
Lageplan . Straßenbau	Plan-Nr. - Index	
	Maßstab 1:	250
	Details 1:	.
Ingenieurbüro Richter Beratende Ingenieure. Wilhelm-Müller-Str.e 7, 06844 Dessau-Roßlau Tel.: 0340/87777-0 E-Mail: DE @ Richter-Ingenieure.de Aufgestellt: Dessau-Roßlau, den 21.01.2019	bearbeitet 02/2019	Ri
	gezeichnet 02/2019	Ri
	geprüft	

Grundplan	Blatt		bearbeitet: Ingenieurbüro Richter GmbH Wilhelm-Müller -Str. 7 06844 Dessau-Roßlau Unterschrift / Datum
Vermessungsplan	Logebezugssystem:	ETRS 89 (UTM 32)	
	Höhenbezugssystem:	DHHN 92 (HS 160)	

Zeichenerklärung

- Fahrbahn Asphalt
- Gehweg Pflaster
- gem. Rad-/Gehweg
- Radweg
- Grünfläche
- Tiefpunkt
- Hochpunkt
- Querneigung
- Neigungsbrechpunkt mit Tangentenschnittpunkt
- Längsneigung (Gefälle, Steigung) Strecke
- Flurgrenze
- Flurstück mit Flurstücksnummer
- Querprofil
- Regenwasserkanal
- Schmutzwasserkanal

Index	Änderung	gezeichnet	Freigabe: Datum - Name

ENTWURFSPLANUNG

STADT BITTERFELD-WOLFEN TIEFBAUAMT	Unterlage	5
	Blatt	2
Verkehrsflächenvollausbau Querstraße 2. BA Bitterfeld-Wolfen OT Bobbau	Projekt-Nr.	0406
	Datei	L:\0406\S_Vorplanung_Entwurf\CAD\U_S_EP_Lageplan_Variante_4.dwg
Lageplan . Straßenbau	Plan-Nr. - Index	
	Maßstab 1:	250
	Details 1:	.
Ingenieurbüro Richter Beratende Ingenieure. Wilhelm-Müller-Str.e 7, 06844 Dessau-Roßlau Tel.: 0340/87777-0 E-Mail: DE @ Richter-Ingenieure.de Aufgestellt: Dessau-Roßlau, den 21.01.2019	bearbeitet 02/2019	Ri
	gezeichnet 02/2019	Ri
	geprüft	

Grundplan	Blatt		bearbeitet: Ingenieurbüro Richter GmbH Wilhelm-Müller -Str. 7 06844 Dessau-Roßlau Unterschrift / Datum
Vermessungsplan	Logebezugssystem:	ETRS 89 (UTM 32)	
	Höhenbezugssystem:	DHHN 92 (HS 160)	