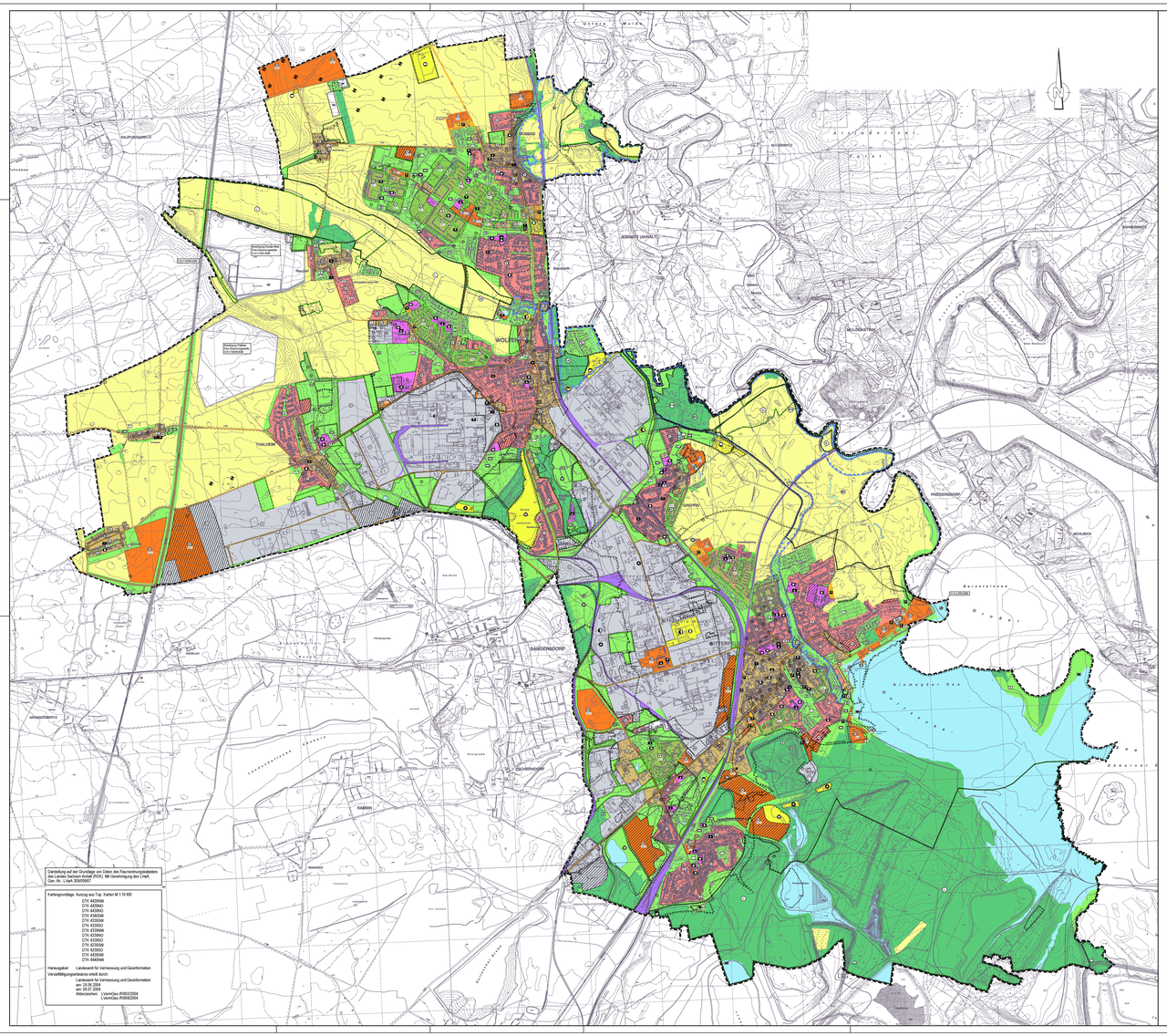



Darstellung auf der Grundlage von Daten des Raumordnungskatasters (ROKA) des Geodatenzentrums (GCK), Mitteilung des LVwA, Geo.-Nr.: LVwA 3099/09/07

Kartengrundlage: Auszug aus Top. Karten M 1:10 000
DTK 4433NW
DTK 4433NO
DTK 4433SO
DTK 4340SW
DTK 4339SW
DTK 4339SO
DTK 4339NW
DTK 4339NO
DTK 4339SO
DTK 4339SW
DTK 4239SW
DTK 4239SO
DTK 4439SW
DTK 4440NW

Herausgeber: Landesamt für Vermessung und Geoinformation
Veröffentlichungsgenehmigung erteilt durch:
Landesamt für Vermessung und Geoinformation
Az: 34-0141.5/1
am 29.07.2004
Aktenzeichen: LVermGeo /R/8032004
LVermGeo /R/8062004

# PLANZEICHENERKLÄRUNG

ERLÄUTERUNGEN — RECHTSGRUNDLAGEN

## Art der baulichen Nutzung — § 5 Abs. 2 Nr. 1 BauGB, §§ 1-11 BauNVO

| | | |
|---|---|---|
| Wohnbaufläche | gepl. Wohnbaufläche | § 1 Abs. 1 - Nr. 1 BauNVO |
| Gemischte Baufläche | | § 1 Abs. 1 - Nr. 2 BauNVO |
| Dorfgebiet | | § 5 BauNVO |
| Kerngebiet | | § 7 BauNVO |
| Gewerbliche Baufläche | gepl. gewerbliche Baufläche | § 1 Abs. 1 - Nr. 3 BauNVO |
| Gewerbegebiet | gepl. Gewerbegebiet | § 8 BauNVO |
| sonstige Sondergebiete | gepl. Sondergebiete | § 1 Abs. 1 - Nr. 4 BauNVO |

Zweckbestimmung — § 11 BauNVO

| | |
|---|---|
| EZH | großflächiger Einzelhandel |
| EZHD | großflächiger Einzelhandel / Dienstleistung |
| Erh. | Freizeit und Erholung |
| BS | Berufsschule |
| Photo. | Photovoltaik |
| Tier | Tierhaltung / Reiterhof |
| Biogas | Biogasanlage |

## Maß der baulichen Nutzung — § 5 Abs. 2 Nr. 1 BauGB

- Baugebiete mit erhöhtem Grünanteil
- Stadtumbaugebiete gemäß § 171b BauGB lt. Begründung Pkt. 4.1.3 Tabelle 12
- Stadtumbaugebiete gemäß § 171b BauGB lt. Begründung Pkt. 4.1.3 Tabelle 12 Planungsziel Rückbau, diff. Nachnutzung

## Einrichtungen und Anlagen zur Versorgung, Flächen für den Gemeinbedarf — § 5 Abs. 2 Nr. 2 BauGB

- Fläche für den Gemeinbedarf
- gepl. Fläche für den Gemeinbedarf

Zweckbestimmung, siehe auch Beiplan 7:

- öffentliche Verwaltung
- Schule
- Kirche und kirchlichen Zwecken dienende Gebäude und Einrichtungen
- sozialen Zwecken dienende Gebäude
- gesundheitlichen Zwecken dienende Gebäude
- kulturellen Zwecken dienende Gebäude und Einrichtungen
- Sportanlage
- Feuerwehr
- Campus

## Flächen für den überörtlichen Verkehr und für die örtlichen Hauptverkehrszüge — § 5 Abs. 2 Nr. 3 BauGB

- Autobahn
- überörtliche und örtliche Hauptverkehrsstraße
- gepl. Straße
- Parkfläche
- Bahnanlage
- Haupt Rad- und wanderwege

## Flächen für Versorgungsanlagen, für die Abfallentsorgung und Abwasserbeseitigung sowie für Ablagerungen — § 5 Abs. 2 Nr. 4 BauGB

- Fläche für Versorgungsanlagen

Zweckbestimmung:

| | | | |
|---|---|---|---|
| Abfall | Fernwärme | Gas | Abwasser |
| Elektrizität | Wasser | Altdeponie, in Sanierung | Regenrückhaltebecken |

## Grünflächen — § 5 Abs. 2 Nr. 5 BauGB

- Grünfläche

Zweckbestimmung:

| | | |
|---|---|---|
| Sportplatz | Parkanlage | Veranstaltungsplatz |
| Spielplatz | Reitplatz | Aussichtspunkt |
| Bolzplatz | Reitplatz / Waldlatten | Zeltplatz |
| Friedhof | Ballon- bzw. Fesselfluganlage | |
| Dauerkleingarten | Hundesportplatz | |
| Badeplatz | Nachwachsende Rohstoffe | |

## Wasserflächen und Flächen für die Wasserwirtschaft, den Hochwasserschutz und die Regelung des Wasserabflusses — § 5 Abs. 2 Nr. 7 BauGB

- Wasserfläche

Zweckbestimmung:

- Hafen
- Hotel / Häuser, schwimmend

## Flächen für Landwirtschaft und Wald — § 5 Abs. 2 Nr. 9 BauGB

- Fläche für Landwirtschaft
- Fläche für Wald

## Planungen, Nutzungsregelungen, Maßnahmen und Flächen für Maßnahmen zum Schutz, zur Pflege und zur Entwicklung von Natur und Landschaft — § 5 Abs. 2 Nr. 10 BauGB

- Umgrenzung von Flächen für Maßnahmen zum Schutz, zur Pflege und zur Entwicklung von Natur und Landschaft

## KENNZEICHNUNGEN UND NACHRICHTLICHE ÜBERNAHMEN — § 5 Abs. 4 BauGB

- Umgrenzung von Flächen für den Hochwasserschutz, siehe auch Beiplan 6 — **§ 5 Abs. 4a BauGB**
- Überschwemmungsgebiet

## Hauptversorgungs- und Hauptwasserleitungen — § 5 Abs. 2 Nr. 4 und Abs. 4 BauGB

- Oberirdische Hauptversorgungsleitungen
- Unterirdische Hauptversorgungsleitungen bei Verkleinerung M 1:20.000 nur im Beiplan

## Umgrenzung von Schutzgebieten im Sinne des Naturschutzrechtes

siehe auch Anlage 2 mit Beiplan

- Landschaftsschutzgebiet
- Naturschutzgebiet
- Flora-Fauna-Habitat-Gebiet
- Biosphärenreservat
- geschützter Landschaftsbestandteil

## Sonstige Planzeichen

- Flächen, deren Böden erheblich mit umweltgefährdenden Stoffen belastet sind hier: Altlastenverdachtsflächen siehe auch Anlage 4 mit Beiplan
- Umgrenzung der Flächen deren Böden erheblich mit umweltgefährdenden Stoffen belastet sind hier: Altlastenverdachtsflächen siehe auch Anlage 4 mit Beiplan
- Umgrenzung der Flächen für Nutzungsbeschränkungen oder für Vorkehrungen zum Schutz gegen Umwelteinwirkungen im Sinne des Bundesimmissionsschutzgesetzes
- Umgrenzung der Flächen, bei denen Belbauung besondere Vorkehrungen gegen äußere Einwirkungen oder bei denen besondere bauliche Sicherungsmaßnahmen gegen Naturgewalten erforderlich sind hier: Altbergbau siehe auch Beiplan 5
- Flächen für den Abbau von Mineralien hier: Bewilligungsfelder Kiesabbau siehe auch Beiplan 7
- Kiesabbaugebiet
- Windkrafanlage Bestand
- Grenze der Stadt Bitterfeld-Wolfen

# Flächennutzungsplan der Stadt Bitterfeld-Wolfen

Bitterfeld-Wolfen

überarbeiteter Entwurf, Planfassung für die Beschlussvorlage

Maßstab: 1 : 20 000 — Datum: 04. Januar 2011

Planverfasser:

Hyder Consulting GmbH Deutschland

Stadt- und Landschaftsplanung

Am Kirschtor 10
06108 Halle / Saale
Tel. (0345) 239 772 14

N:\Projekte\05446 FNP Bitterfeld-Wolfen\CAD\Aus\0.0 Entwurf\FNP_Offenlage_1_1_2005.dwg