

# Ansicht Nord

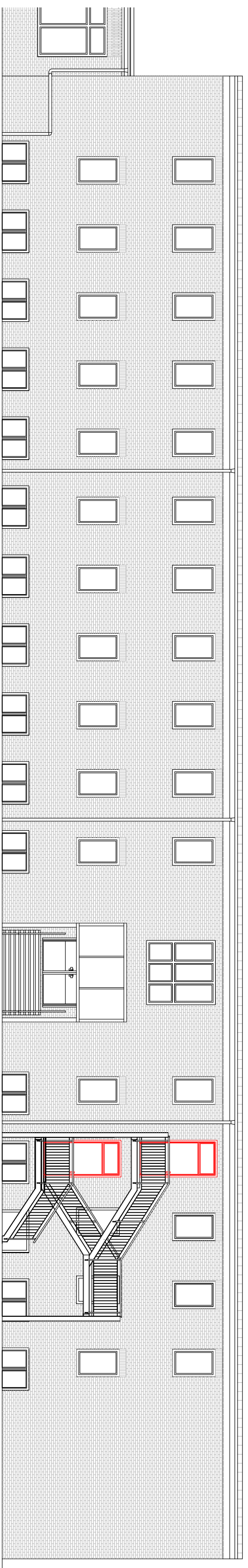

# Schnitt C-C

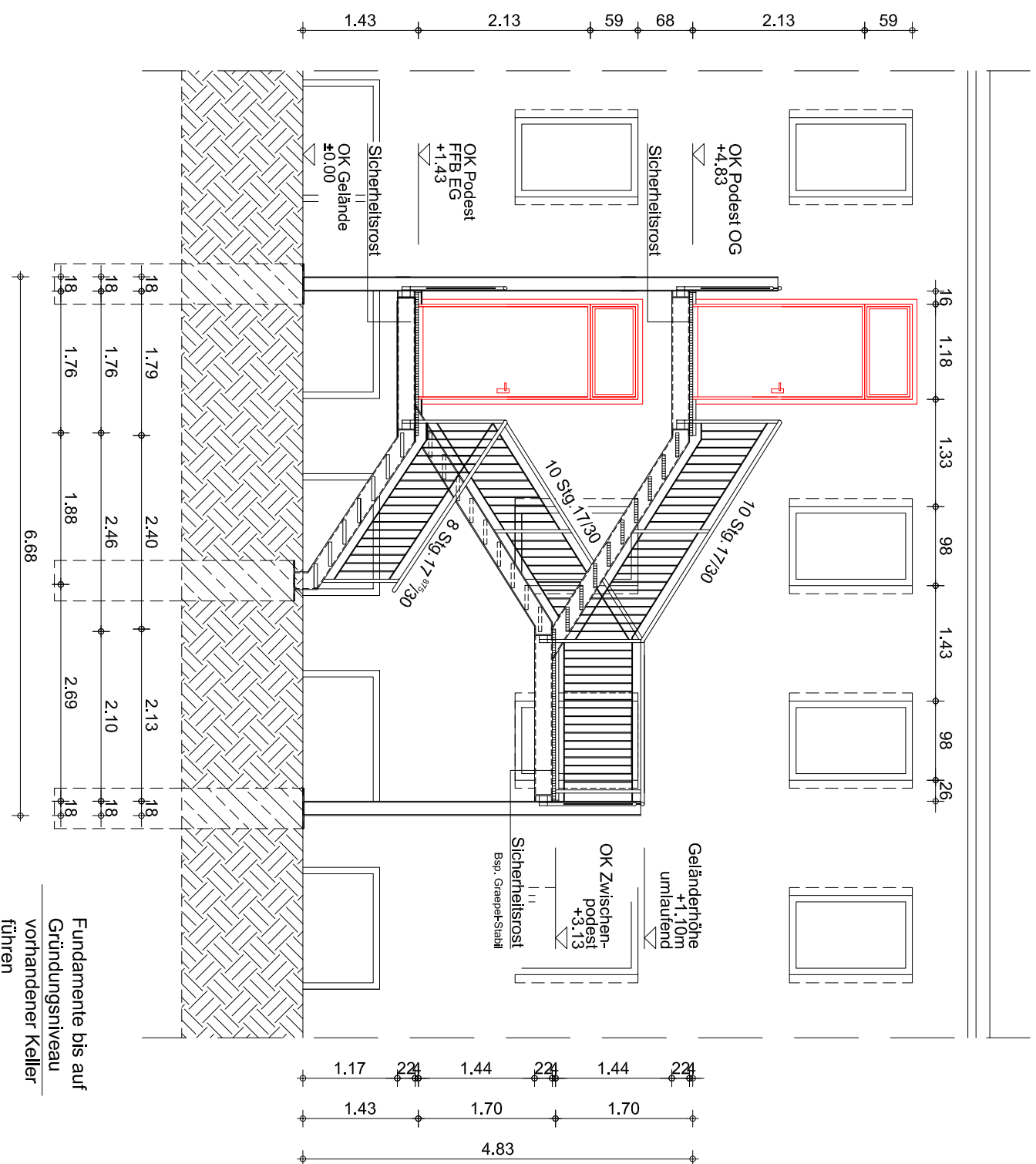

Fundamente bis auf  
Gründungsniveau  
vorhandener Keller  
führen

# Grundriss EG

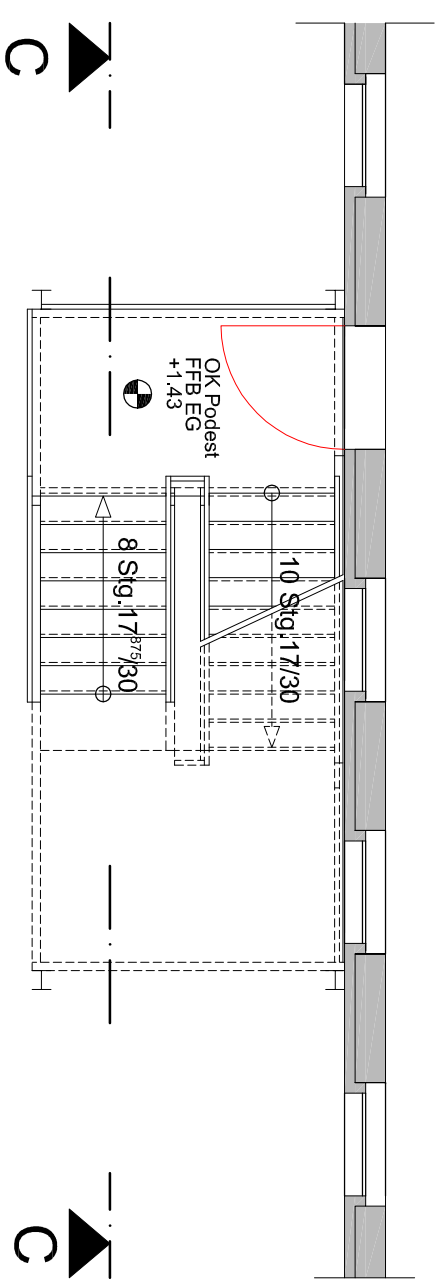

- Hinweise:
- Die wandläufige Seite des Treppenturms ist mit einem Strahlungsschutz z. Bsp. Stahlblech bis OK Gelände zu versehen.
  - Die Fenster im KG werden teilweise von der Stütz- und Gründungskonstruktion verbaut - der Erhalt der Fenster wird während der Bauausführung geprüft.

<table border="1"> <tr> <th>DATE</th> <th>NAME</th> <th>ENTWURFSVERFASSER</th> </tr> <tr> <td>16.08.10</td> <td>Liep.</td> <td></td> </tr> <tr> <td> </td> <td> </td> <td> </td> </tr> <tr> <td> </td> <td> </td> <td> </td> </tr> <tr> <td> </td> <td> </td> <td> </td> </tr> <tr> <td> </td> <td> </td> <td> </td> </tr> </table>	DATE	NAME	ENTWURFSVERFASSER	16.08.10	Liep.														<p><b>BAUHERR:</b> Stadt Bitterfeld – Wolfen OT Wolfen Rathausplatz 1 06766 Bitterfeld-Wolfen</p> <p><b>UNTERSCHRIFT:</b> <b>BAUVORHABEN:</b> Wiederaufnahme der Nutzung des Erweiterungsbaus der Grundschule Holzweißig Schulstr. 14a 06808 Holzweißig</p> <p><b>BAUTEIL:</b> Ansicht Nord / Schnitt / Grundriss Treppenturm</p>	<p><b>PROJ-NO:</b> 10-5543-104 EZ</p> <p><b>MASSSTAB:</b> unmaßstäblich</p> <p><b>BAUBÜRO GmbH</b> ORNSTEL BITTERFELD ZÜRIGER STR. 32 06749 BITTERFELD-WOLFEN TEL.: 03493 43166 e-mail: info@asbaule</p>
DATE	NAME	ENTWURFSVERFASSER																		
16.08.10	Liep.																			

Diese Zeichnung darf nur zu dem vorgesehen Zweck benutzt werden. Die Weitergabe an Dritte oder eine andere Verwendung ist ohne unsere Genehmigung nicht erlaubt.